

El Bosque Encantado

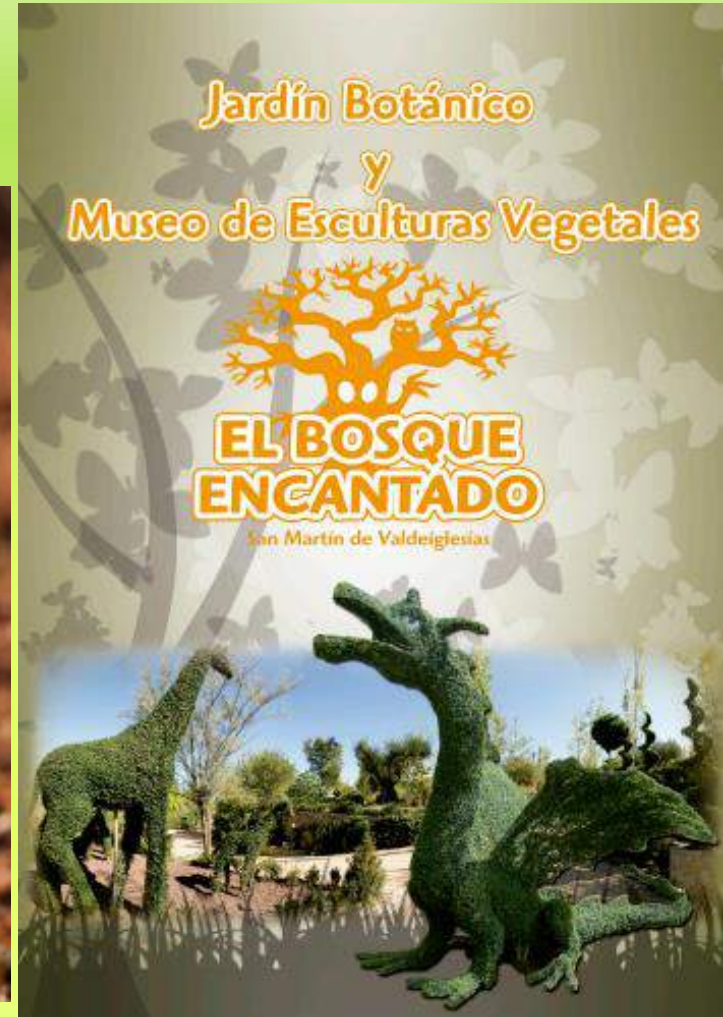

CURSO 2024-2025



Una experiencia diferente e inolvidable



Las excursiones escolares en El Bosque Encantado permiten a los estudiantes tener experiencias educativas fuera de su entorno escolar habitual y aprenden de una manera práctica e interactiva.

La excursión-visita a El Bosque Encantado proporciona una vivencia muy enriquecedora con unos beneficios diferentes que solo se encuentran en espacios naturales al aire libre:

- **Habilidades sociales:** la senda guiada y talleres facilitan al alumnado un momento único para relacionarse en un ambiente relajado y lúdico.
- **Beneficios emocionales:** el contacto con la naturaleza, observar, sentir la tierra bajo tus pies, respirar aire puro o escuchar el sonido del agua y el viento, aumenta la capacidad de relajación y concentración, aliviando la tensión y el estrés.
- **Proporciona salud:** pasear por las sendas del parque en pleno bosque mediterráneo, aporta energía y vitalidad física.
- **Beneficios intelectuales:** a través de la observación de las esculturas y diversidad vegetal se produce un estímulo de la creatividad e imaginación y se vivencia el conocimiento del medio natural de forma interactiva, aprendiendo las tradiciones y usos culturales de las plantas.

Por todos estos beneficios, les ofrecemos una excursión con los/las estudiantes enfocada a la naturaleza, a la cultura y a las actividades al aire libre en un jardín muy peculiar.

Un espacio único en la Comunidad de Madrid

Zona Z.E.P.A
(Zona de Especial Protección para las Aves)

Diferentes talleres adaptados a las edades de los niños, jóvenes y adultos





Nuestro objetivo con las/los estudiantes

Desde nuestro centro ofrecemos un complemento curricular para el alumnado.

Ponemos a su **disposición nuestros espacios, tanto exteriores** como interiores con un objetivo: acercar al alumnado al conocimiento y el respeto del entorno natural de una manera lúdica y constructiva con nuestros talleres y equipo de educadores.



Actividades y talleres El Bosque Encantado

Actividad 	Nivel educativo 	Área de Conocimiento 	Competencias 
Senda botánica guiada	<p>Todos los niveles y etapas educativas.</p> <p>*Se adaptan los contenidos a la madurez de los participantes.</p>	<p>Ciencias Naturales Ciencias Sociales Lengua castellana Educación en valores cívicos y éticos. Crecimiento en armonía (EI) Descubrimiento y exploración del entorno (EI)</p>	<p>Matemática y en Ciencia. Comunicación lingüística. Personal, social y de aprender a aprender. Ciudadana Conciencia y expresiones culturales.</p>
Taller de semillado	<p>Educación Infantil</p>	<p>Crecimiento en armonía. Descubrimiento y exploración del entorno. Comunicación y representación de la realidad.</p>	<p>Matemática y en Ciencia. Comunicación lingüística. Personal, social y de aprender a aprender. Ciudadana</p>
¿Cómo se visten los árboles?	<p>Educación Infantil (4-5 años)</p>	<p>Crecimiento en armonía. Descubrimiento y Exploración del entorno. Comunicación y representación de la realidad.</p>	<p>Matemática y en Ciencia. Comunicación lingüística. Personal, social y de aprender a aprender. Ciudadana</p>
Nuestras amigas las aves	<p>Educación Infantil y 1º y 2º curso de EP</p>	<p>Conocimiento del Medio Natural, Social y Cultural. Educación artística Educación en valores cívicos y éticos. Descubrimiento y exploración del entorno (EI) Comunicación y representación de la realidad (EI)</p>	<p>Matemática y en Ciencia. Comunicación lingüística. Personal, social y de aprender a aprender. Ciudadana</p>



Actividad 	Nivel educativo 	Área de Conocimiento 	Competencias 
Taller de Yoga	Todos los niveles *Se adaptan los contenidos a la madurez de los participantes.	Educación Física Ciencias Naturales Educación en valores cívicos y éticos. Crecimiento en armonía (EI) Descubrimiento y exploración del entorno (EI)	Matemática y en Ciencia. Personal, social y de aprender a aprender. Ciudadana
Saquitos de plantas aromáticas	Todos los niveles. *Se adaptan los contenidos a la madurez de los participantes.	Ciencias de la Naturaleza Ciencias Sociales Lengua castellana Crecimiento en armonía (EI) Descubrimiento y exploración del entorno (EI)	Matemática y en Ciencia. Comunicación lingüística. Personal, social y de aprender a aprender. Ciudadana Conciencia y expresiones culturales.
Arboles vivos	Educación Primaria 1º a 3º curso	Conocimiento del Medio Natural, Social y Cultural. Educación artística Educación en valores cívicos y éticos.	Matemática y en Ciencia. Personal, social y de aprender a aprender. Ciudadana Conciencia y expresiones culturales.
Bomba de semillas	Educación Primaria	Conocimiento del Medio Natural, Social y Cultural. Educación en valores cívicos y éticos.	Matemática y en Ciencia. Personal, social y de aprender a aprender. Ciudadana
Cuaderno de campo	Educación Primaria 4º a 6º curso	Conocimiento del Medio Natural, Social y Cultural. Lengua castellana Educación en valores cívicos y éticos.	Matemática y en Ciencia. Comunicación lingüística. Personal, social y de aprender a aprender. Ciudadana





Natur@rte

Educación Primaria
4º a 6º curso
ESO
Bachillerato y Ciclos
Formativos
Adultos

Educación artística
Ciencias Naturales
Lengua castellana
Educación en valores cívicos y
éticos.

Matemática y en Ciencia.
Comunicación lingüística.
Personal, social y de aprender a
aprender.
Ciudadana
Conciencia y expresiones culturales.

**Ficha
etnobotánica**

ESO
Bachillerato y Ciclos
Formativos
Adultos

Biología
Lengua castellana
Educación en valores cívicos y
éticos.

Matemática y en Ciencia.
Comunicación lingüística.
Personal, social y de aprender a
aprender.
Ciudadana
Conciencia y expresiones culturales.

**Encontrando
el Norte**

ESO
Bachillerato y Ciclos
Formativos
Adultos

Educación Física
Lengua castellana
Geografía
Educación en valores cívicos y
éticos.

Matemática y en Ciencia.
Comunicación lingüística.
Personal, social y de aprender a
aprender.
Ciudadana

**El Arca
Educativa**

Todos los niveles.

*Se adaptan los contenidos a la
madurez de los participantes.

Ciencias Naturales
Educación en valores cívicos y
éticos.
Crecimiento en armonía (EI)
Descubrimiento y exploración del
entorno (EI)

Matemática y en Ciencia.
Personal, social y de aprender a
aprender.
Ciudadana
Conciencia y expresiones culturales.



Senda botánica guiada

Objetivos:

- Conocer las principales especies vegetales que se encuentran en El Bosque Encantado y aprender a reconocerlas valorando su importancia ecológica, ornamental, medicinal, cultural o gastronómica.
- Visitar las principales áreas temáticas del jardín, esculturas vegetales, cactus, bonsáis, aromáticas, zonas con vegetación natural y explicar las peculiaridades de cada grupo de plantas.
- Disfrutar en un mágico jardín en plena naturaleza.

En la senda botánica se hará un recorrido por el parque deteniéndonos en determinados puntos de interés, observando las especies expuestas más relevantes, descubriendo sus particularidades y valor ecológico, cultural y estético.

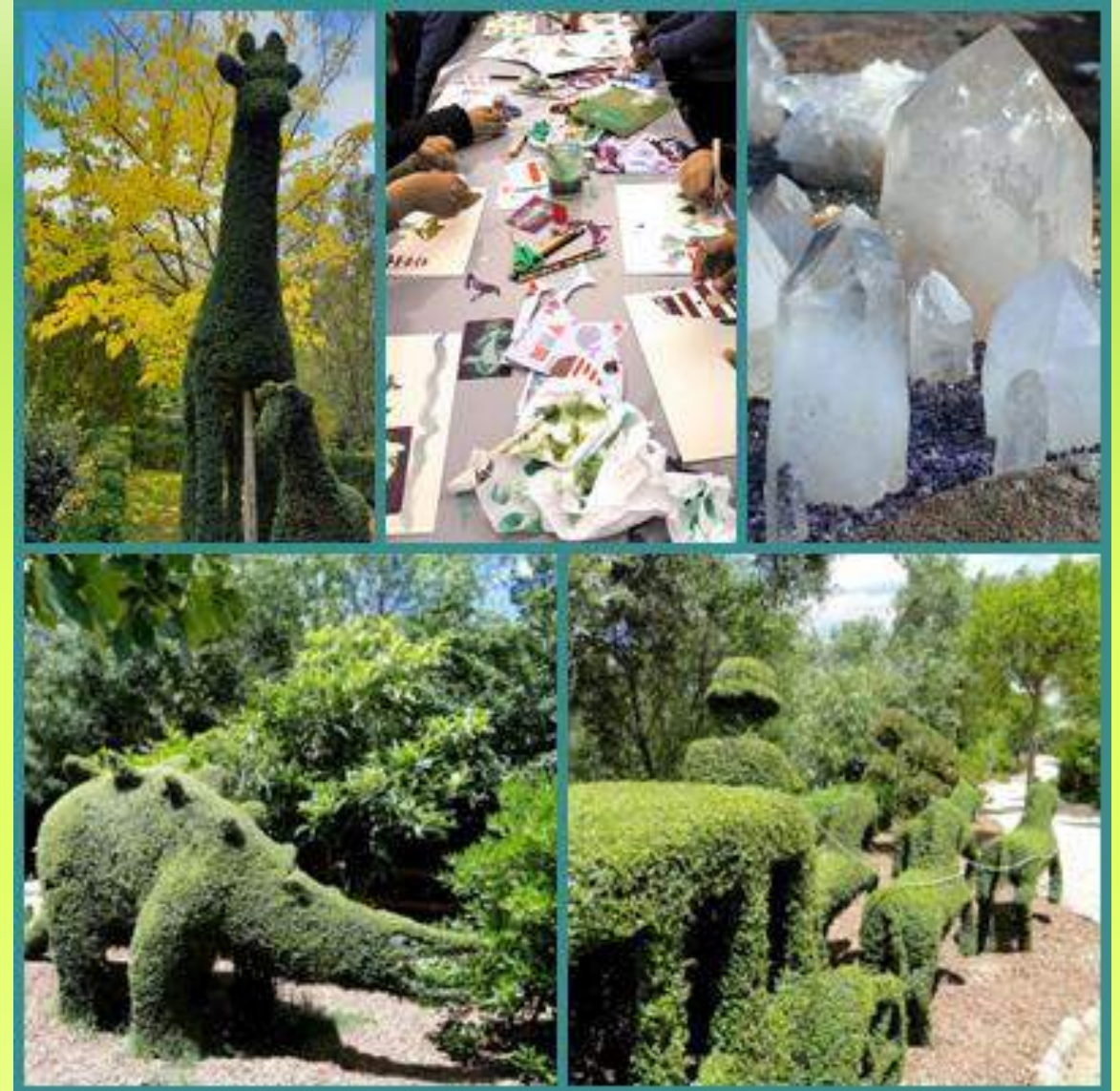

Taller de semillado

Objetivos:

- Conocer a través de los sentidos (vista, olfato, tacto) los principales tipos de plantas aromáticas del bosque Mediterráneo que pueden observarse en El Bosque Encantado.
- Vivenciar la técnica de plantar una semilla como manera de reproducción de muchas especies vegetales, entre las que se encuentran numerosas plantas aromáticas.
- Sensibilizar sobre los beneficios de las plantas aromáticas en la salud, así como en sus aplicaciones medicinales y gastronómicas.



Taller ¿Cómo se visten los árboles?



Objetivos:

- Conocer el ciclo de las plantas a lo largo de un año diferenciando el paso de las estaciones y los cambios que se producen.
- Estimular la imaginación y creatividad diseñando la copa de un árbol.

Es un taller de expresión plástica en el que vestiremos nuestro árbol con los elementos y características propios de cada estación (hojas, flores, frutos...) utilizando pequeños recortes con diversas formas y colores de papel sobre un tronco desnudo.

Taller nuestras amigas las aves

Objetivos:

- Fomentar el respeto y la comprensión de la naturaleza, interactuando con los niños sobre la importancia de las aves en el ecosistema.
- Desarrollar habilidades de observación a través de actividades prácticas, como la identificación de aves de El Bosque Encantado.
- Permitir que los niños expresen su creatividad mediante manualidades o dibujos relacionadas con las aves.
- Crear un ambiente lúdico que motive a los niños a aprender más sobre la naturaleza y la vida silvestre.



Taller experiencia Yoga



Objetivos:

- Fortalecer músculos y articulaciones, coordinación y equilibrio, estimulando el desarrollo motriz.
- Aumentar la capacidad de concentración y atención, aliviando la tensión y el estrés y ayudando a calmar y aclarar la mente.
- Estimular la autoconfianza y autoestima contribuyendo a percibirse de una manera más positiva y pacífica consigo mismo, con sus compañeros, su familia y con el mundo que le rodea.

En este espacio, participantes juegan, se divierten y se expresan. Esto es lo más importante. En la sesión imitamos los sonidos y formas de los animales y de la naturaleza, escuchamos música, estiramos y fortalecemos todo el cuerpo, utilizamos distintos tipos de respiración mediante juegos, visualizaciones guiadas para el momento de calma.

Taller de animales El Arca educativa

Objetivos:

- Acercar al alumnado distintos tipos de animales de una forma sencilla, participativa y lúdica.
- Respetar a los animales como seres vivos y valorar su importancia en el ecosistema.
- Concienciar de la existencia de animales en peligro de extinción o vulnerabilidad y sus causas.
- Fomentar la tenencia responsable de mascotas.

Nuestro principal objetivo es ofrecer la posibilidad de observar e interactuar con diferentes animales y aprender sus principales características y necesidades.

Las actividades están basadas en la experimentación y el descubrimiento a través de un contacto directo con el medio para conseguir un aprendizaje significativo.





Taller de saquitos de Plantas Aromáticas

Objetivos:

- Conocer las propiedades medicinales de las plantas aromáticas del bosque mediterráneo, que se encuentran en El Bosque Encantado, derivadas de algunas de sus características naturales (olores, aceites esenciales...)
- Desarrollar la destreza manual.

Se trata de elaborar una bolsita ambientador con hojas de una de las especies aromáticas como cantueso, romero, espliego o tomillo, manejando el mortero para extraer su esencia.

Taller de creatividad Arboles vivos

Objetivos:

- Conocer diferentes formas de árboles observando la silueta de la copa, así como su tronco, ramas, hojas, etc.
- Estimular la creatividad e imaginación a través del diseño creativo.
- Respetar y apreciar las manifestaciones artísticas propias y de las y los demás.

Previo al desarrollo del taller, durante la senda, se habrá realizado la observación de diferentes troncos, ramificación y hojas de árboles (pino piñonero, sauce llorón, álamo) Alrededor de un pie de árbol ramificado dibujado sobre un folio, deben crear la copa del árbol preferido (real o imaginario) utilizando recortes de papel con diferentes formas, tamaños y colores.



Bomba de semillas

Objetivos:

- Repoblar zonas de pobre vegetación en el exterior.
- Propagar la flora autóctona.
- Colaborar en el cuidado y respeto de nuestro entorno de forma activa.

La propagación de semillas con esta técnica ha sido utilizada desde hace muchísimos años.

Se prepara el envoltorio con papel, después se amasa un bola con el sustrato y las semillas para finalmente lanzarlas en el terreno que queramos repoblar (solar abandonado en la ciudad, zona despoblada de nuestro centro escolar, etc)



Cuaderno de campo

Objetivos:

- Aprovechar los recursos didácticos que ofrece el medio natural a través de la vivencia personal.
- Reforzar el aprendizaje de los conceptos tratados en el aula y en la visita al parque a través de la recogida y el análisis de toda la información que se considere importante.



Este taller pretende la elaboración de tres fichas con datos básicos , una para cada árbol o arbusto elegido para lo cual las y los participantes irán recogiendo la información, muestras que se va obteniendo a lo largo de la visita al parque. Para ello se irán proponiendo a lo largo de la misma diferentes actividades a realizar, tales como elaboración de dibujos de elementos naturales, juegos de observación, juegos de sentidos, indicándoles en cada caso qué información deben recoger para ir elaborando el cuaderno.

Taller Natur@rte

Objetivos:

- Estimular la imaginación a través del diseño creativo.
- Experimentar con diversas técnicas para producir una obra plástica.
- Respetar y apreciar las manifestaciones artísticas propias y de las/los demás.

Utilizar el lenguaje plástico para comunicar ideas o sentimientos acerca de los entornos personal, social y natural (Educación Secundaria)

Desarrollo:

Se trata de elaborar una tarjeta con una finalidad comunicativa (felicitación, "mi experiencia en El Bosque", recuerdo) utilizando la técnica de estarcido con plantillas de diferentes motivos sobre cartulina. En Educación Secundaria se añade a la técnica de estarcido la utilización de recortes de papel decorativo.



Ficha etnobotánica



Objetivos

- Aprovechar los recursos didácticos que ofrece el medio natural a través de la vivencia personal.
- Investigar las plantas del entorno de El Bosque Encantado.
- Descubrir cómo las personas hemos utilizado y utilizamos las plantas tradicionalmente.

Este taller consiste en la elaboración de tres fichas etnobotánicas, donde se reflejará las relaciones entre las personas y su entorno vegetal: uso y aprovechamiento de las plantas en el tiempo (fabricación de herramientas, protección, alimento, propiedades curativas, comunicación y asociación en la vida social).

Las y los participantes podrán ir recogiendo la información que se va ofreciendo a lo largo de la visita guiada por el parque, a través de la escucha, observación y diálogo.

Taller Encontrando el Norte

Objetivos:

- Adquirir las herramientas necesarias para orientarse en un entorno natural.
- Reconocer el entorno e interpretarlo.
- Aprender el uso de elementos naturales para orientarnos.
- Conocer el manejo de la brújula y la rosa de los vientos.
- Interpretar y ubicarse en un mapa.
- Saber establecer una dirección en un mapa para moverse por un terreno desconocido.
- Reforzar valores de respeto y confianza dentro del grupo.
- Reconocer las principales especies botánicas más características de nuestro paisaje.



Opciones de visita

- **Entrada + visita libre al parque: 6€/participante.**
- **Entrada + senda botánica guiada+ taller experimenta: 9€**
Los monitores y monitoras acompañan a los grupos desde la llegada hasta la hora de la comida a las 14.00h.
- **Entrada + visita guiada + taller experiencia Yoga: 11€**
Mínimo 50 participantes.
Los monitores y monitoras acompañan a los grupos desde la llegada hasta la hora de la comida a las 14.00h.
- **Entrada + visita guiada + taller “El arca educativa”: 13€.**
Mínimo 50 participantes.



Nuestras instalaciones interiores

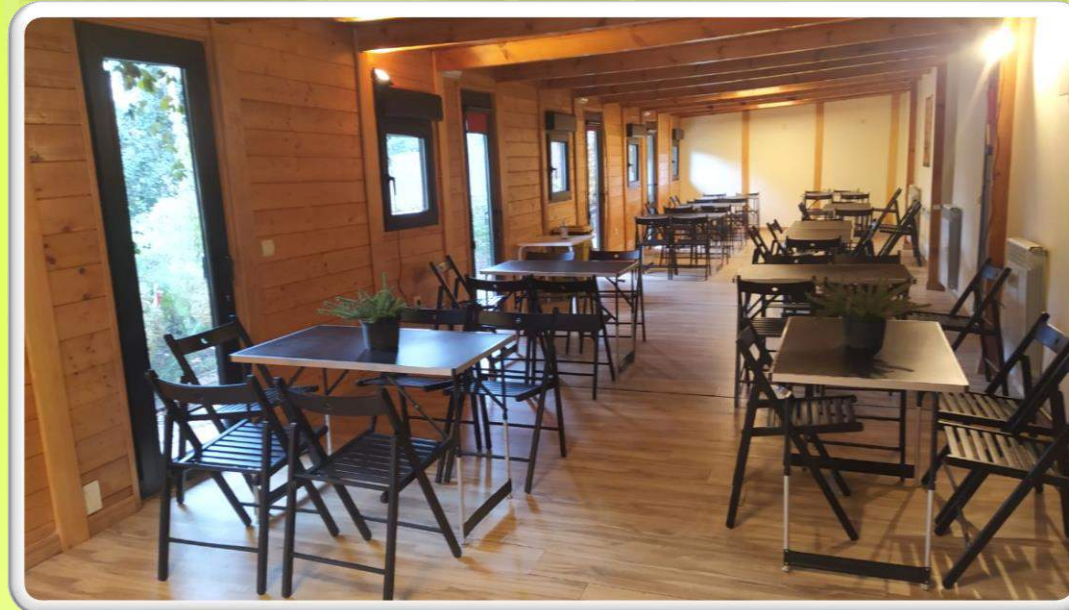
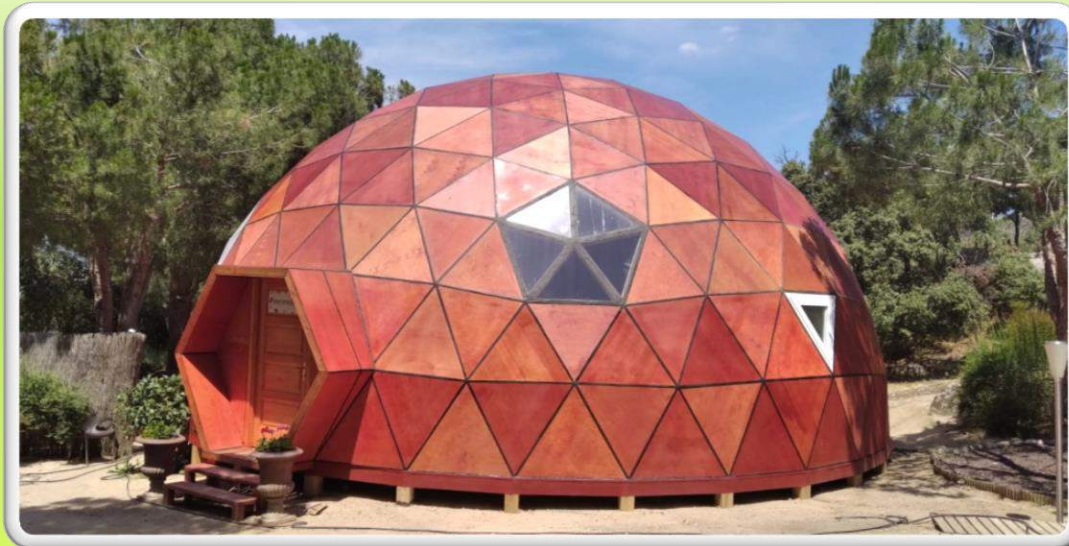

Nuestro teléfono para información
y/o reservas es el **621 277 379** o en la
dirección de correo electrónico
grupos@bosqueencantado.net



Ubicación:
Camino de Marañones , 217
San Martín de Valdeiglesias
28680 – Madrid



EL BOSQUE ENCANTADO

